

Del suelo a la mesa

Juan S. Velez, M.V., M.S. DACT

GX3Brahma@gmail.com

@gx3brhman

ANALAC Agroexpo 2025

Agenda

01 Quienes somos

02 Integración vertical

03 Que hay nuevo en AOD

04 Oportunidades y retos para el trópico

05 Ejemplos de diferenciación

06 Preguntas



GX3

BRAHMAN

PIONEROS EN MEJORAMIENTO GENÉTICO DE
GANADO BRAHMAN PARA EL TRÓPICO.







• Reporte de Sostenibilidad

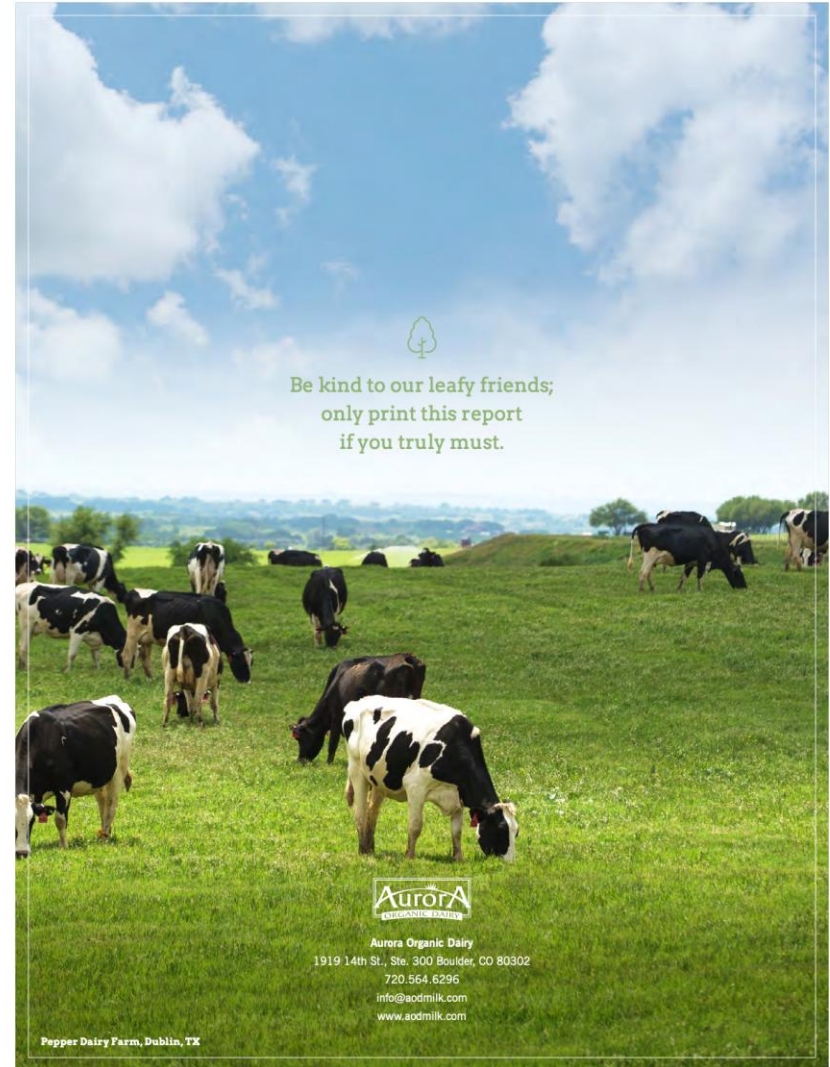
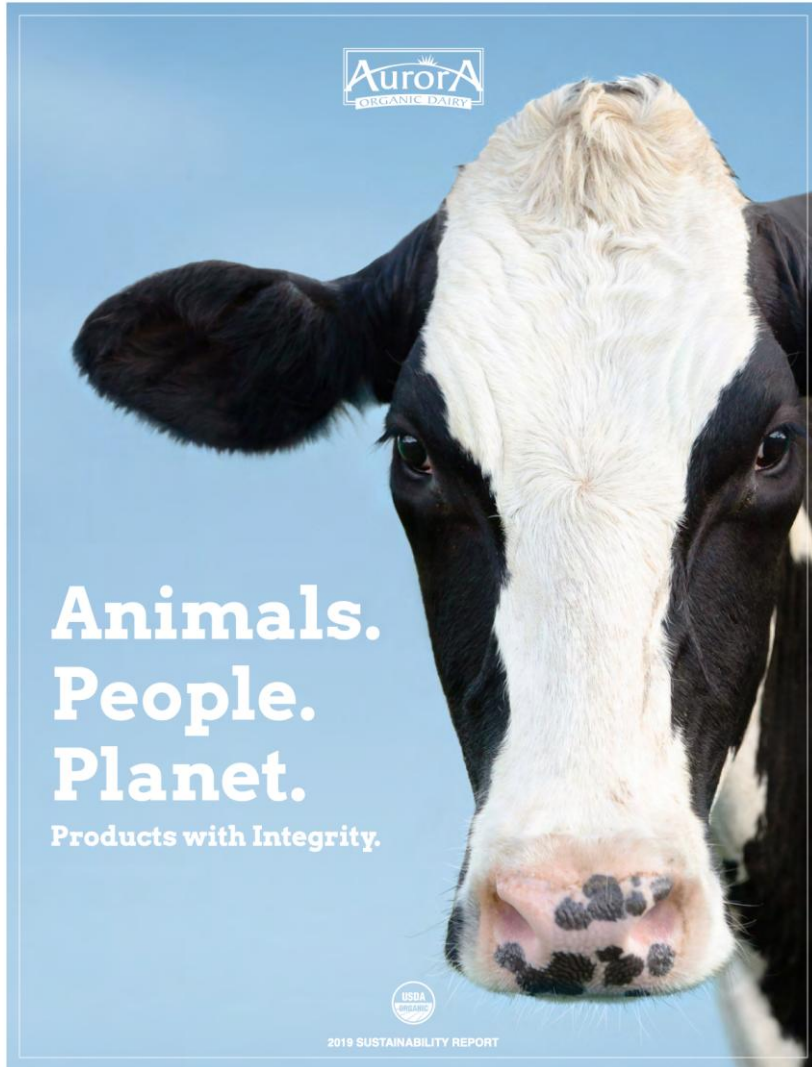

4 Centros de produccion

- **Colorado** 7700 acres
- **Texas** 9000 acres
- **26,000** Vacas **20,000** Novillas
- **18,000** Acres Organicos (Para pastoreo y forraje)



High Plains Dairy



Platteville, Colorado



Holyoke, Colorado



Imperial, Nebraska



Coldwater Dairy



Pepper Dairy

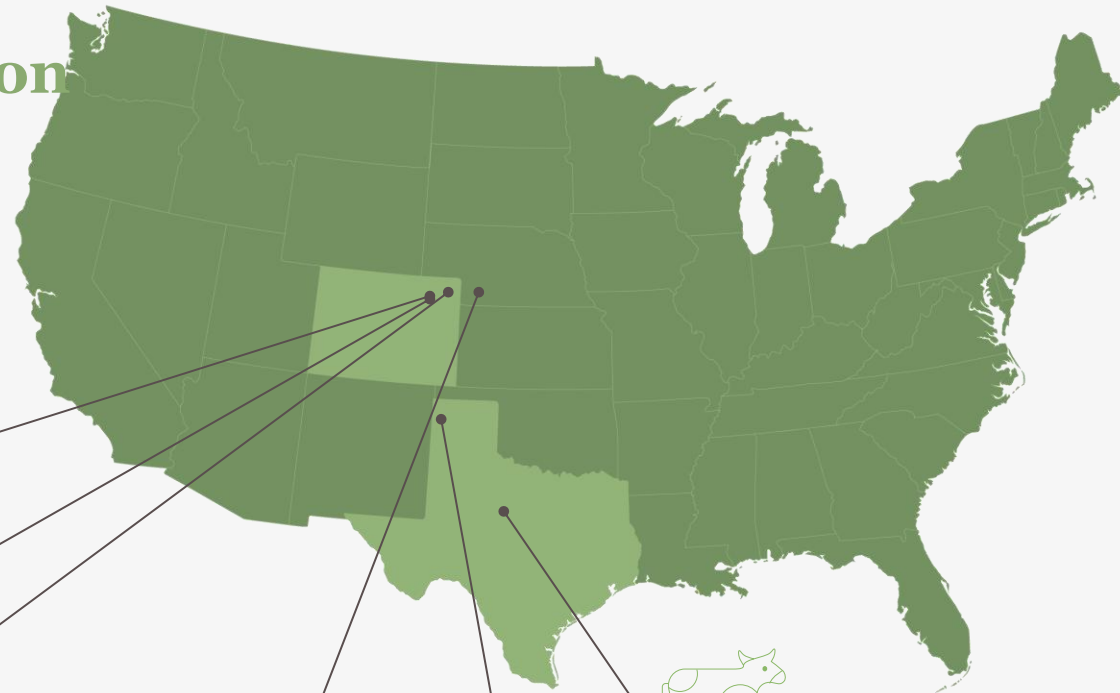



Nuestras fincas
están certificadas
Validus.

Demostrando
excelencia en
cuidado animal,
personal y medio
ambiente.

AOD
Farm Excellence

Cada una de las fincas
tiene doble certificado
del USDA.

Departamento de
Agricultura de Estados
Unidos.

Que hay de
nuevo?



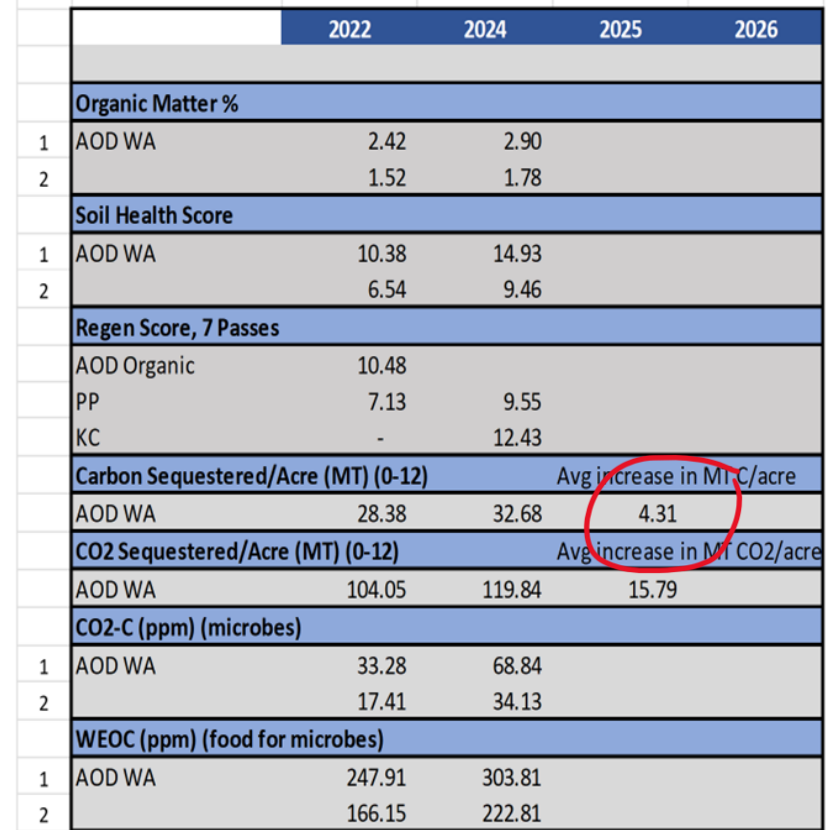

Agricultura Regenerativa



Genetica

- Gen de pelo corto
- Cruce Jersey X Holstein
- A2A2
- Eco Feed
- Topo

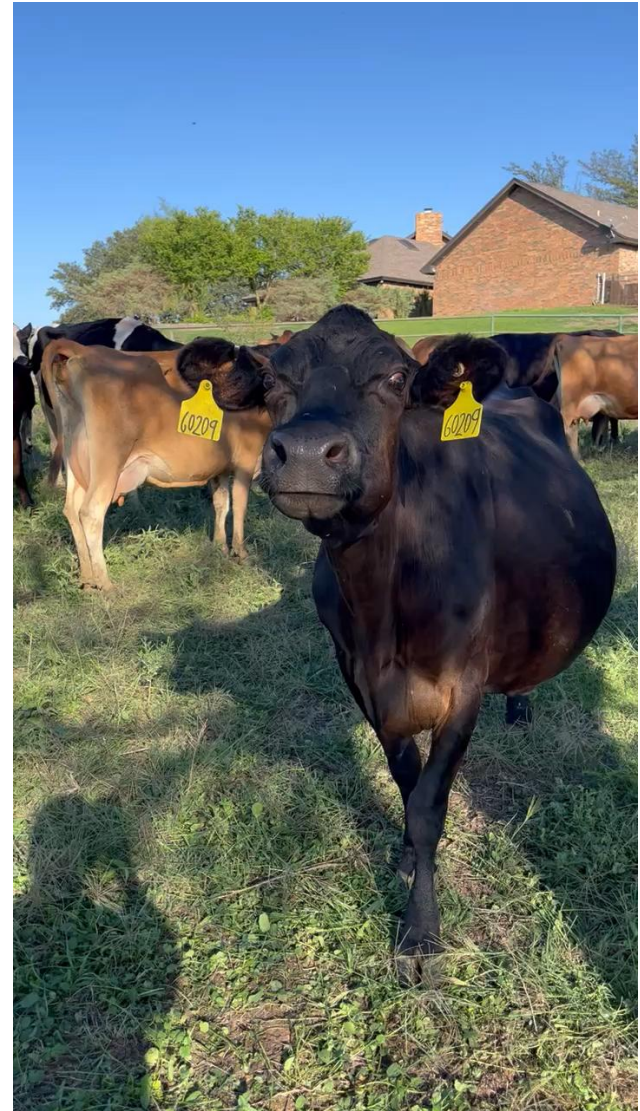



"Segmentación de consumidores de leche refrigerada según hábitos de compra"

Basado en encuesta de consumidores – ilustrativo



Solo Convencional

Solo Convencional

- Alta sensibilidad al precio
 - Baja conciencia sobre etiquetas e ingredientes
 - Escasa preocupación por la salud
- Hábitos:**
- Leche: Convencional
 - Mantequilla/huevos: sin etiquetas o no compra
- % estimado:** ~35-45% de los consumidores



Convencional Consciente de Etiquetas

Consciente de Etiquetas

- Sensibilidad al precio
 - Se fija en etiquetas y balancea precio/nutrición
- Hábitos:**
- Leche: <25% orgánica o pastoreo
 - Mantequilla/huevos: cualquier tipo o no compra
- % estimado:** ~35-45% de los consumidores



Compradores de Valor Agregado Valor Agregado

- Baja sensibilidad al precio
 - Alta conciencia sobre salud y etiquetas
- Hábitos:**
- Leche: al menos 25% orgánica o de pastoreo
 - Mantequilla/huevos: con etiquetas de valor
- % estimado:** ~10-20% de los consumidores







Retos

- 49% de la porción Terrestre del planeta es pradera o pastura
- 34% del carbono de la porción Terrestre esta almacenado en esas praderas o pasturas
- 1/3 de la biodiversidad clave está en esas áreas
- 800 millones de personas dependen económicamente de esas áreas
- Se pierden 12 millones de hectáreas anuales de estas praderas
- 4.5 Gigantones de CO2 no serán capturadas si continuamos con la conversión de estas áreas
- 2016-2020 se perdieron 10 millones de acres solo en “great plains” de EU.

Retos



Mantener o mejorar los recursos naturales

Agua
Biodiversidad
Huella de carbono



Bienestar social



Bienestar animal



Bienestar económico

Futuro



Pastoreo



Menos insumos, mas natural, menos aditivos.

Bienestar social

Bienestar animal (físico y emocional)



Ag Regenerativa

Mínima labranza

Suelos cubiertos

Raíces vivas todo el año

Diversidad

Ganadería

Contexto



Tecnología

Biotechnología : Genómica, gen de pelo corto , cruces, eficiencia en conversión de alimento, reducción de metano

Robots

Cerca virtual y rotación inteligente



Futuro

Futuro



Futuro

¡UNA JORNADA DE APRENDIZAJE,
CONEXIÓN Y ACCIÓN REGENERATIVA!

**DÍA DE CAMPO
GANADERÍA
REGENERATIVA**



FOUR BRAHMAN

BRAND Verde **corozito** **GXS** **subastar Llanos**

Cerca virtual

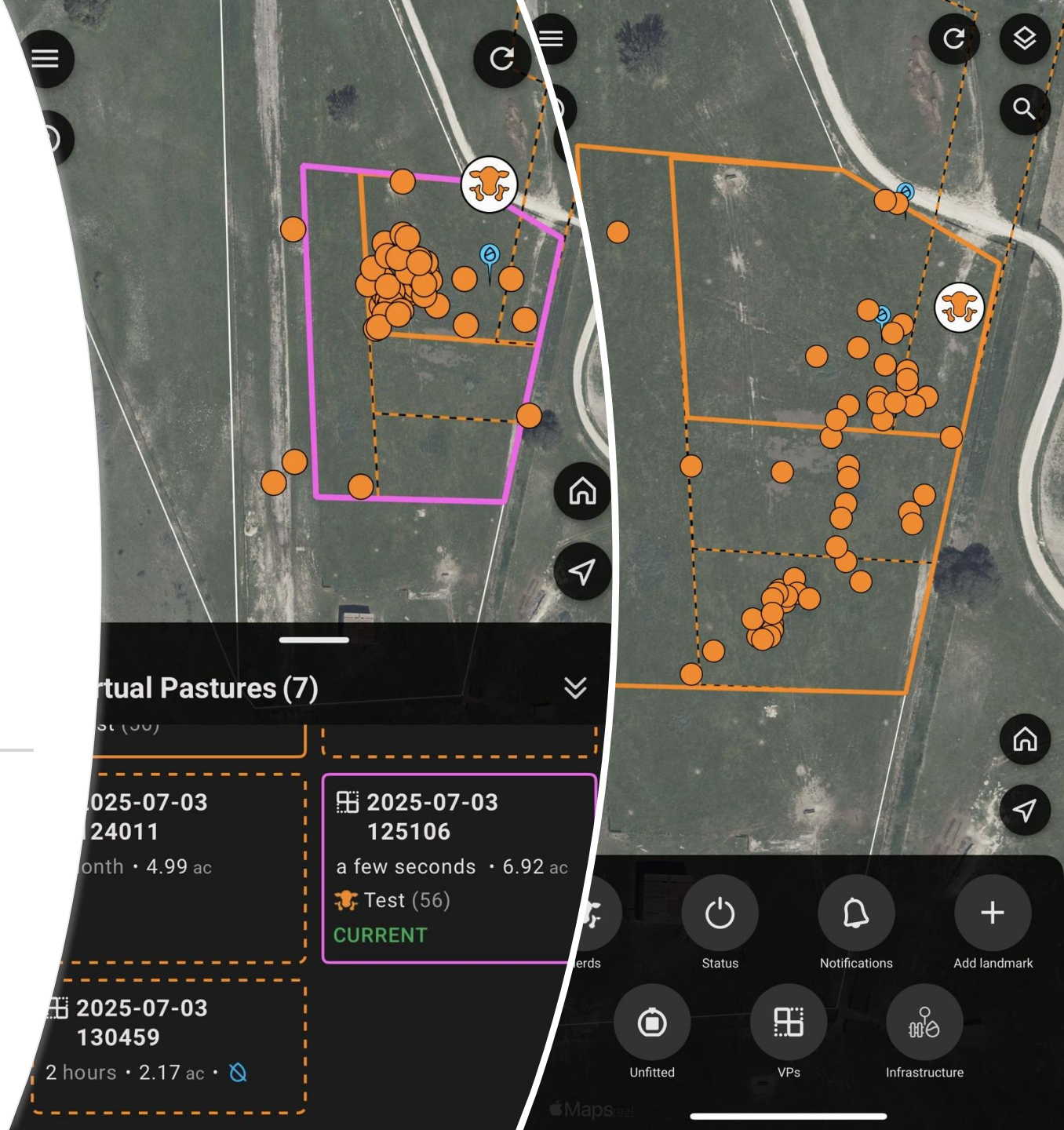

Futuro para lograr valor agregado

- Bienestar animal :
 - Grass fed
 - Pasture raised
 - Free Range
 - Socialización
- Agricultura regenerativa y Orgánica
 - No labranza
 - Cultivos de cobertura
 - No pesticidas
 - No herbicidas
- Valor nutritivo
 - A2
 - Alta Proteína
 - Beneficios inmunes
 - Microbioma
- Responsabilidad social
 - Auditorias
 - Empleo de menores
 - Beneficios



KIRKLAND
Signature

A2 PROTEIN

Organic

WHOLE
MILK



Excellent Source of Calcium
Good Source of Protein
Milk from Cows Not Treated with rBST*
*No significant difference has been shown between milk
derived from rBST-treated and non-rBST-treated cows.



ULTRA-PASTEURIZED

Vitamin D • Grade A

3 HALF GALLON (1.89 L) CARTONS
NET CONTENTS 1.5 GAL (5.67 L)



A2 PROTEIN
WHOLE
MILK

KIRKLAND
Signature

A2 PROTEIN

Organic

WHOLE
MILK

ULTRA-PASTEURIZED

Vitamin D • Grade A



Excellent Source of Calcium
Good Source of Protein

Milk from Cows Not Treated with rBST*
*No significant difference has been shown between milk
derived from rBST-treated and non-rBST-treated cows.



HALF GALLON (1.89 L)



[Grazeful Website](#)



fa!rlife



LESS
50%
SUGAR

than regular milk

HIGH QUALITY
13%
PROTEIN

per serving

ARTIFICIAL GROWTH
no
HORMONES

WHOLE

LACTOSE FREE

CONTAINS 11 ESSENTIAL NUTRIENTS





SKY TOP
A2 Organics.
Reach For The Top!
STERILIZED COW MILK
Heavy Whipping Cream
Amish Family Farmed
Organic Grass-fed
Non-homogenized
A2: EASIER TO DIGEST
USDA ORGANIC
CREAM NATURALLY RISES TO THE TOP
KEEP REFRIGERATED
1 Pint (473 mL)

365
WHOLE FOODS
MARKET
Organic
Heavy Cream
Grade A
USDA ORGANIC
Ultra-Pasteurized & Homogenized
From Cows Not Treated with rBST®
1 PINT (473mL)
KEEP REFRIGERATED

RONNYBROOK
FARM DAIRY
BOTTLED ON THE FARM
Show The World You Care -
Please Return Your Bottles

at the Farm
David Osolsky
dairy farm in
Hudson Valley
his eldest son,
family
to produce
dairy products
in small
freshness.
Farm Fresh Milk
DIFFERENCE

Kos
SALE
\$9.19
PER PINT
SKY TOP FARM
Organic Heavy Whipping Cream
DAIR 16 OZ 6/1 HUDSON
DAIR 16 OZ 6/CS HUDSON FDC1174 03/22/25
82457400317
UNIT PRICE
\$7.79
PER PINT
you save: \$1.40
Valid 3/26-4/8/25
Reg Price: \$9.19

SALE
\$6.89
PER PINT
SKY TOP FARM
Organic Half & Half Cream
DAIR 16 OZ 6/CS HUDSON FDC1173 03/22/25
82457400318
UNIT PRICE
\$5.79
PER PINT

SALE
\$7.99
PER PINT
RONNYBROOK FARM DAIRY
Heavy Cream
DAIR 16 FL OZ 6/CS DORAS N 62501 07/22/24
+ Deposit \$2
74610430001

SALE
\$9.89
PER PINT
RONNYBROOK FARM DAIRY
Heavy Cream
DAIR 12 FL OZ 6 DORAS N 62501



OUR BRAND PROMISE

Animals. People. Planet Products with Integrity.